

# YILLIK FAALİYET RAPORU

2022



ELELE Sağlık Eğitim ve Yardımlaşma Vakfı

# ELELE SAĞLIK EĞİTİM VE YARDIMLAŞMA VAKFI

---

## YILLIK FAALİYET RAPORU 2022

# İÇİNDEKİLER

## ESEV

Başkanın mesajı	5
Misyonumuz	8
Vizyonumuz	9
İlkelerimiz	10
Vakfımız	11
Organizasyonumuz	12

## 1. BURSLAR VE YARDIMLAR

14

1. 1. Burslar	15
1.1.1. Eğitim Bursları	20
1.1.2. Özel Burslar	21
1.2. Yardımlar	27

## 2. PROJE VE ÇALIŞMALAR

28

2. 1. Esev Projeleri	30
2.1.1. Geleceğe Işık Tutanlar Projesi	31
2.1.2. Yabancı Dili Destekleme Projesi	32
2.1.3. Sağlıklı Tarifler	33
2.1.4. Uzmanına Danış	34
2.2. Proje Ortaklıklarımız	35
2.2.1. Abilitypool ile Gönüllülük	36
2.2.2. Aiesec ile Kültürlerarası Etkileşim	37
2.2.3. Üretkazan	38
2.2.4. Helpsteps	39
2.2.5. İyilik Müzayedesi	40

2. 3. Farkındalık Çalışmaları	41
2.3.1. Dünya Çölyak Günü Yürüyüşü	42
2.3.2. Çölyak İçin Yeşil Giyin	43
2.3.3. Çölyak İçin Yeşil Işık Yak	44
2.3.4. Instagram Canlı Yayınları	45
2.3.5. Ziyaretler ve Katılımlar	46

### **3. ÜYESİ OLUNAN KURULUŞLAR** 53

3.1. Açık Açık	54
----------------	----

### **4. MALİ TABLOLAR** 55

# Başkanın Mesajı

ESEV olarak hedeflerimizin odağında tuttuğumuz toplum ve bireyleri, çeşitli projeler, programlar ve faaliyetler ile eğitim ve sağlık alanlarındaki ihtiyaçları doğrultusunda desteklemeyi amaçlayan bir sivil toplum kuruluşuyuz. Başta imkân ve fikirler olmak üzere, maddi ve manevi her değeri paylaşmanın toplumda yapıcı değişimlerin temeli olduğu düşüncesi ile hareket etme misyonuyla 2022 yılını katma değer yaratan faaliyetlerle tamamlamış olmanın haklı gururunu yaşıyoruz.

ESEV'in kuruluş amaçlarından biri her 100 kişiden 1'inin Çölyak ile mücadele ettiği ülkemizde, Çölyak'a ilişkin bireysel ve toplumsal farkındalığı artırmak, Çölyaklı bireyler ile ailelerine yönelik olarak ihtiyaç duydukları alanlarda onlara destek olmak, temel ihtiyaçlarına erişimini kolaylaştırmaya yönelik teşebbüslerde bulunmak ve ülkenin önde gelen gıda sektörü temsilcileri ile bu konularda projeler ve programlar üreterek, glütensiz gıda üretimi ve beslenme disiplinlerini geliştirmektir. Bu bağlamda sosyal alanda kısıtlanan ve farkındalık çalışmalarına, yapısal iyileştirmelere mutlak suretle gereksinim duyan Çölyaklı bireylerin de hayatına dokunacak bir kuruluş haline gelme vizyonuyla çalışmalarımıza devam etmekteyiz.

Dezavantajlı bireylerin ihtiyaçlarını gerçekçi bir şekilde saptayarak, desteklerin amacına uygun bir standart ile verilmesini sağlamak hususundaki çalışmalarımızın öncelikli hedeflerimiz arasında yer aldığını da ayrıca belirtmek isteriz.

ESEV ailesinin en önemli fertleri olan bağışçılarımız, gönüllülerimiz ve bursiyerlerimiz ile birlikte yarattığımız sinerjiyi sorumluluk bilinciyle sürdürülebilir ve uzun vadeli çalışmalarla geleceğe taşımayı sürdüreceğiz.

Mesut Kuruoğlu  
Mütevelli Heyeti Başkanı



---

Elele Sağlık Eğitim ve Yardımlaşma Vakfı olarak

**temel hedefimiz**

toplum ve bireyleri, çeşitli projeler, programlar ve faaliyetler ile eğitim ve sağlık alanlarındaki ihtiyaçları doğrultusunda desteklemektir.

---



# Misyonumuz

ESEV, önceliği çocuklar ve gençler olan, başta imkân ve fikirler olmak üzere, maddi ve manevi her değeri paylaşmanın toplumda yapıcı değişimlerin temeli olduğu düşüncesi ile hareket ederek; eğitim, sağlık ve sosyal yardım alanlarında faaliyet gösteren bir sivil toplum kuruluşudur.



# Vizyonumuz

Ulusal ve evrensel hukuk kuralları ile Türkiye Cumhuriyeti'nin dünden bugüne ulaşan tüm ilkelerini çerçeve prensipler kabul ederek yapıcı, şeffaf, birleştirici ve tutarlı bir anlayışla çocuklar ve gençler için her alanda çözümler üretmeyi kurumsal duruş olarak benimseyen, çocuğa saygıyı ön planda tutan, her tür etnik ve ideolojik tanımlanmanın dışında ve üstünde kalan, tüm STK'lar, yerel yönetim ve kurumlarla ve toplumun her ögesiyle dengeli ilişkiler kuran örnek bir sivil toplum kuruluşu olmak.

# İlkelerimiz



**Şeffaflık ve Hesap Verilebilirlik**



**Eşitlik**



**Sürdürülebilirlik**



# Vakfımız

Evrensel olarak en temel insan haklarından olan eğitim ve öğrenim hakkına erişemeyen, erişse dahi sosyal veya ekonomik nedenlerle dezavantajlı duruma düşen veya maddi yetersizlikler nedeniyle eğitimlerine son vermek zorunda kalan her çocuğu bir birey olarak kabul eden ESEV, onların kültürlü, akılcı, uyumlu, üretken olmalarını, toplumsal hayata kazandırılmalarını ve ülkenin geleceğine ışık tutmalarını amaçlamaktadır.

Her 100 kişiden 1'inin Çölyak ile mücadele ettiği ülkemizde, Çölyak'a ilişkin bireysel ve toplumsal farkındalığı artırmak, Çölyaklı bireyler ile ailelerine yönelik olarak ihtiyaç duydukları alanlarda onlara destek olmak, temel ihtiyaçlarına erişimini kolaylaştırmaya yönelik teşebbüslerde bulunmak ve ülkenin önde gelen gıda sektörü temsilcileri ile bu konularda projeler ve programlar üreterek, glütensiz gıda üretimi ve beslenme disiplinlerini geliştirmek ESEV'in diğer kuruluş amaçlarından biridir.



# Organizasyonumuz

## Mütevelli Heyeti

Mesut Kuruoğlu  
Mütevelli Heyeti Başkanı

Levent Can  
Mütevelli Heyeti Başkan Vekili

Yusuf Muhtar Vidinli  
Mütevelli Heyeti Üyesi



# Organizasyonumuz

Yönetim Kurulu  
Denetim Kurulu

## Yönetim Kurulu

Mesut Kuruoğlu - Başkan  
Levent Can - Başkan Vekili  
Yusuf Muhtar Vidinli - Üye  
Dr. Kübra Kuruoğlu - Üye  
Burçak Can - Üye  
Celalettin Kuruoğlu - Üye  
M. Kemal Ünlüer - Üye  
Sinan Dursun - Üye  
Yeliz Şahin - Üye  
Ersin Güven - Üye  
Burcu Yılmaz - Üye

## Denetim Kurulu

Şemsi Öztaş  
Barış Çelik  
Emre Can Ergonca



# BURS VE YARDIMLAR

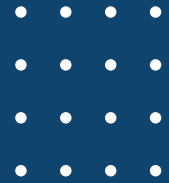

Elele Sağlık Eğitim ve Yardımlaşma Vakfı olarak, tüm öğretim kademelerinde eğitim görmekte olan öğrencilere Eğitim Bursları ve Özel Burslar olmak üzere iki farklı türde burs desteği sağlanmaktadır.

### Eğitim Bursları

- İlköğretim Bursu
- Ortaöğretim Bursu
- Lisans Bursu
- Yüksek Lisans Bursu
- Doktora Bursu

### Özel Burslar

- Çölyak Bursu
- Yetiştirme Yurdu Bursu
- Başarı Bursu
- Barınma Bursu
- Engelli Öğrenci Bursu
- Doğal Afet Bursu



# Burs Miktarları

2022-2023 eğitim ve öğretim döneminde verilecek burs miktarı bursiyerlerimizin öğrenim gördüğü eğitim kademesine göre belirlenmiştir.

750 ₺

İlköğretim Bursu

900 ₺

Ortaöğretim Bursu

1200 ₺

Lisans Bursu

1200 ₺

Yüksek Lisans Bursu

1500 ₺

Doktora Bursu



Başvuru bilgilerimiz birçok web sayfalarında, sosyal medya platformlarında yayınlandı.

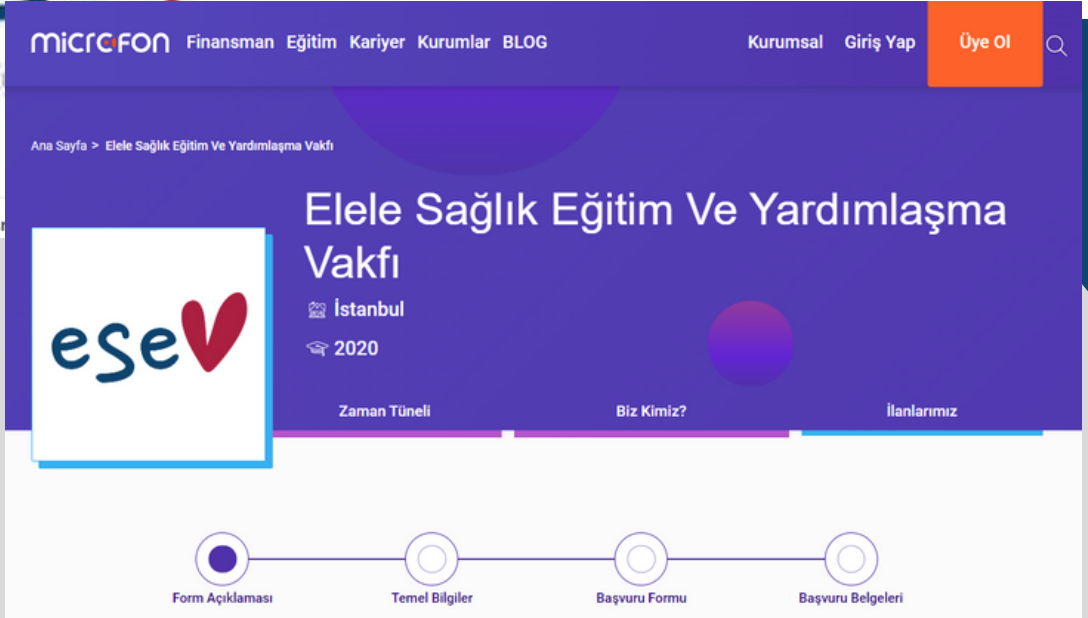

**Gelen Toplam  
Başvuru Sayısı  
103.797!**

**Burs Verilen  
Toplam Kişi  
Sayısı 200**

**Bu Yıl Seçilen  
Kişi Sayısı  
126**



# Seçilen 126 Bursiyerin Dağılımı

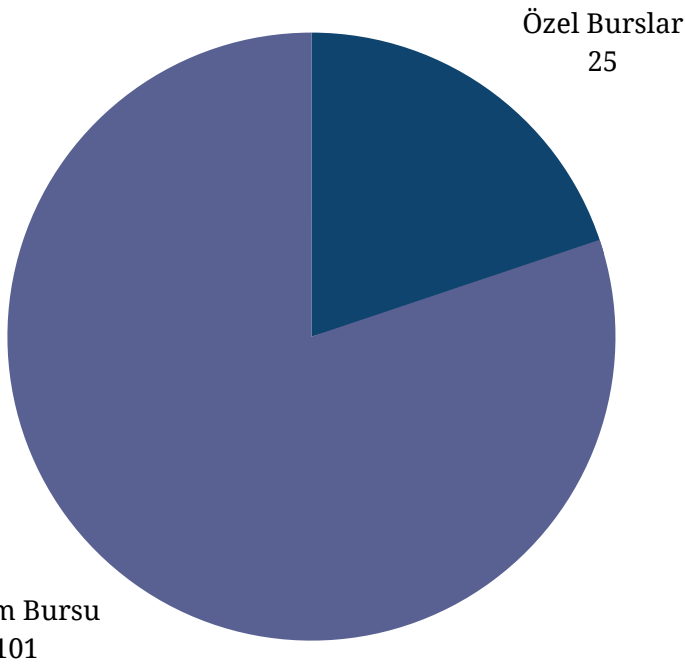

# Eğitim Bursları

2022-2023 eğitim öğretim yılı için seçilen 101 eğitim bursiyerinin eğitim kademesine göre dağılımı:

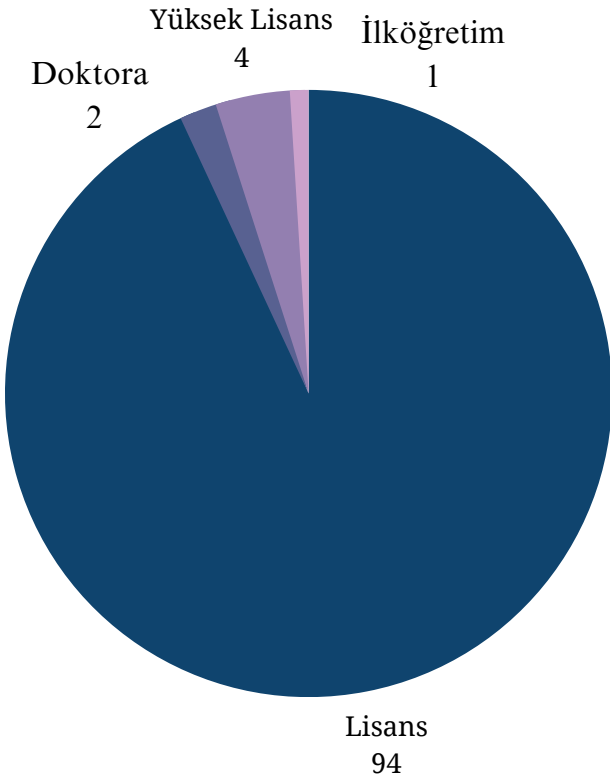

# Özel Burslar

2022-2023 eğitim öğretim yılı için seçilen 25 özel bursiyerin eğitim kademesine göre dağılımı:

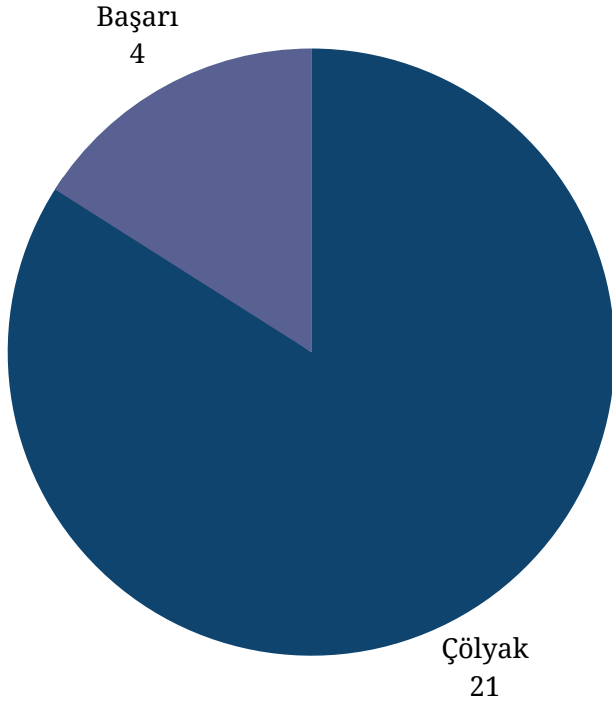

# Tüm Bursiyerler

Vakfın burs verdiği 200 bursiyerin başvuru tipine göre dağılımları

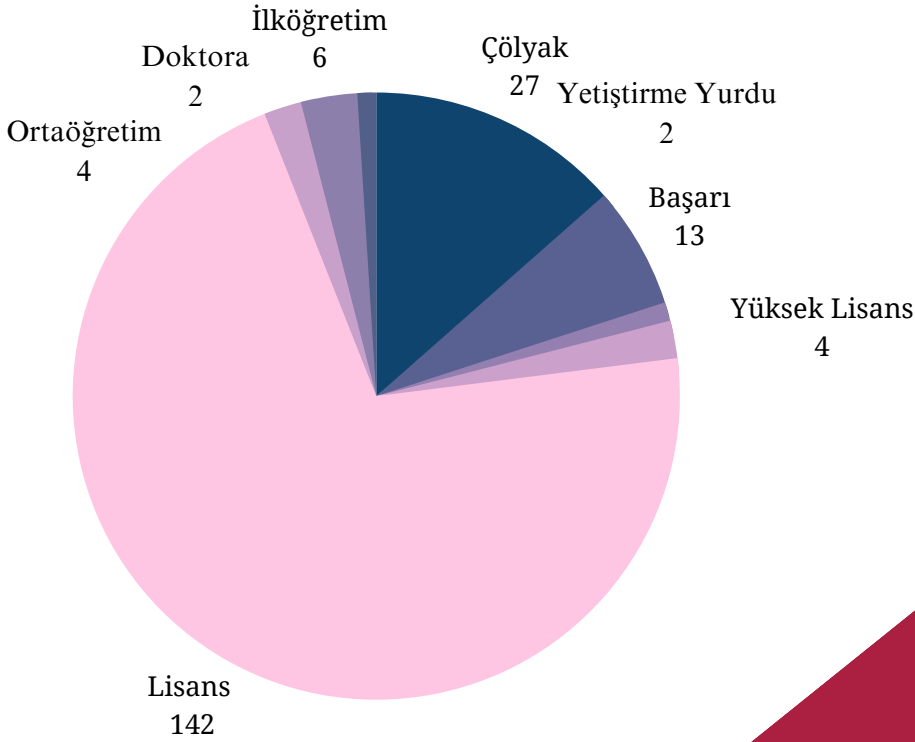

# Tüm Bursiyerler

Vakfın burs verdiği 200 bursiyerin eğitim kademesine göre dağılımları

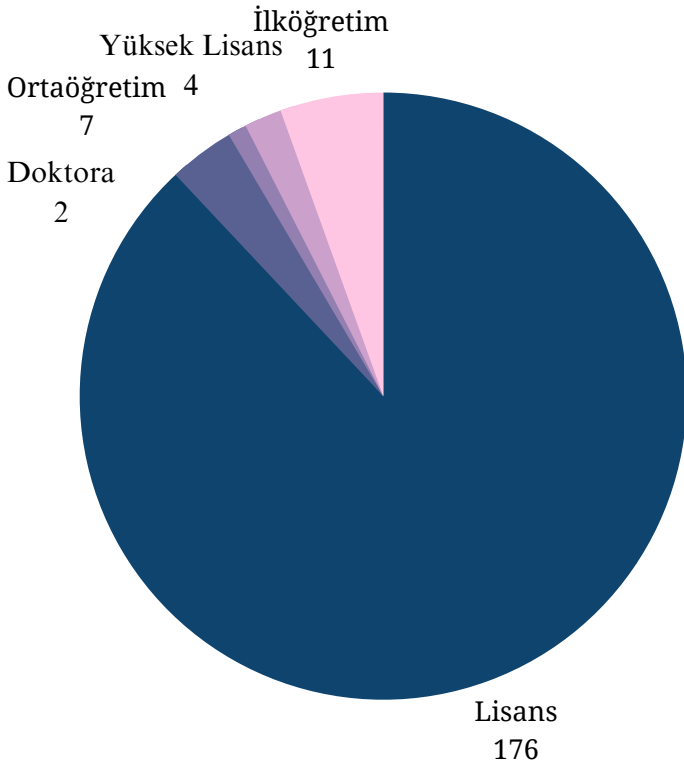

# Okul Dağılımı

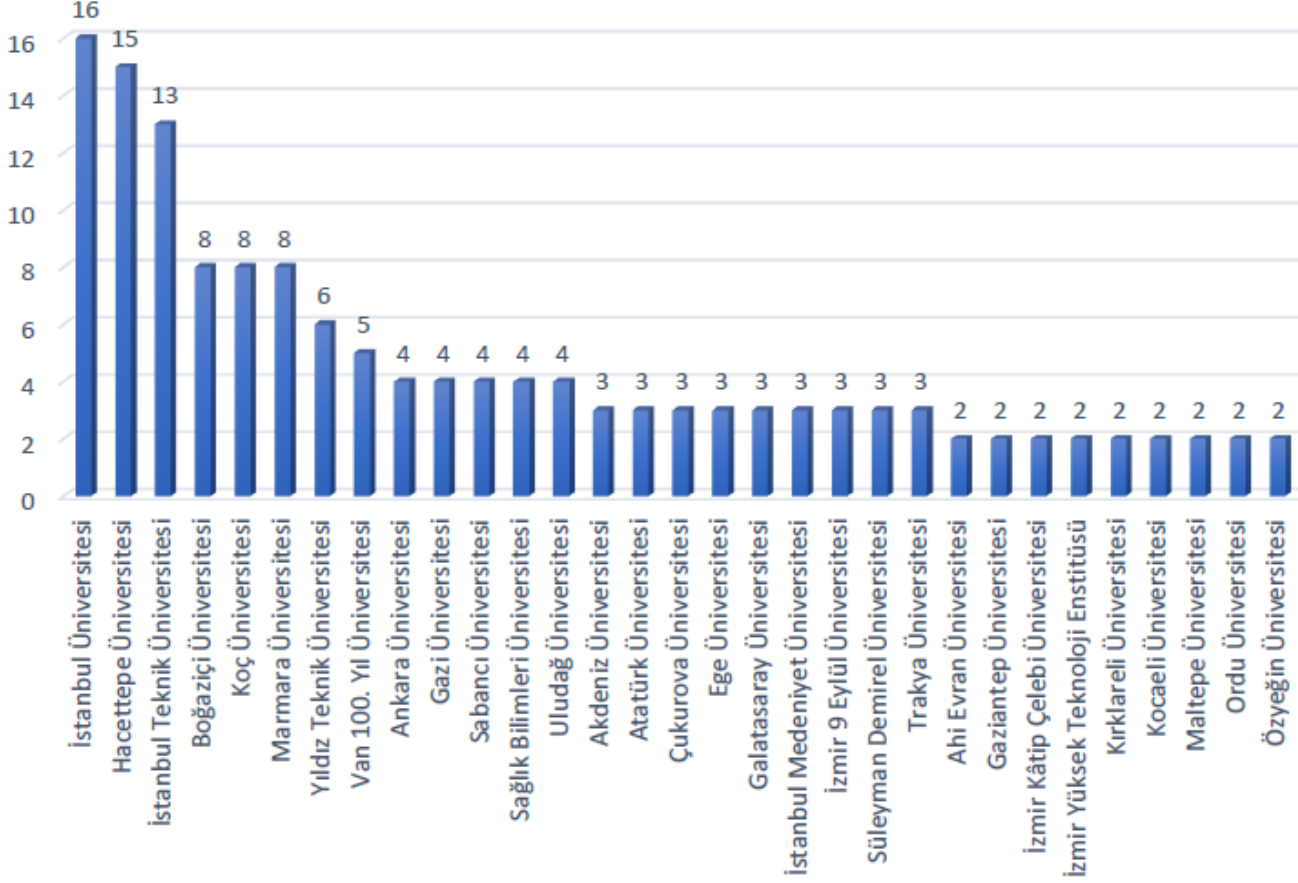



# Bölüm Dağılımı

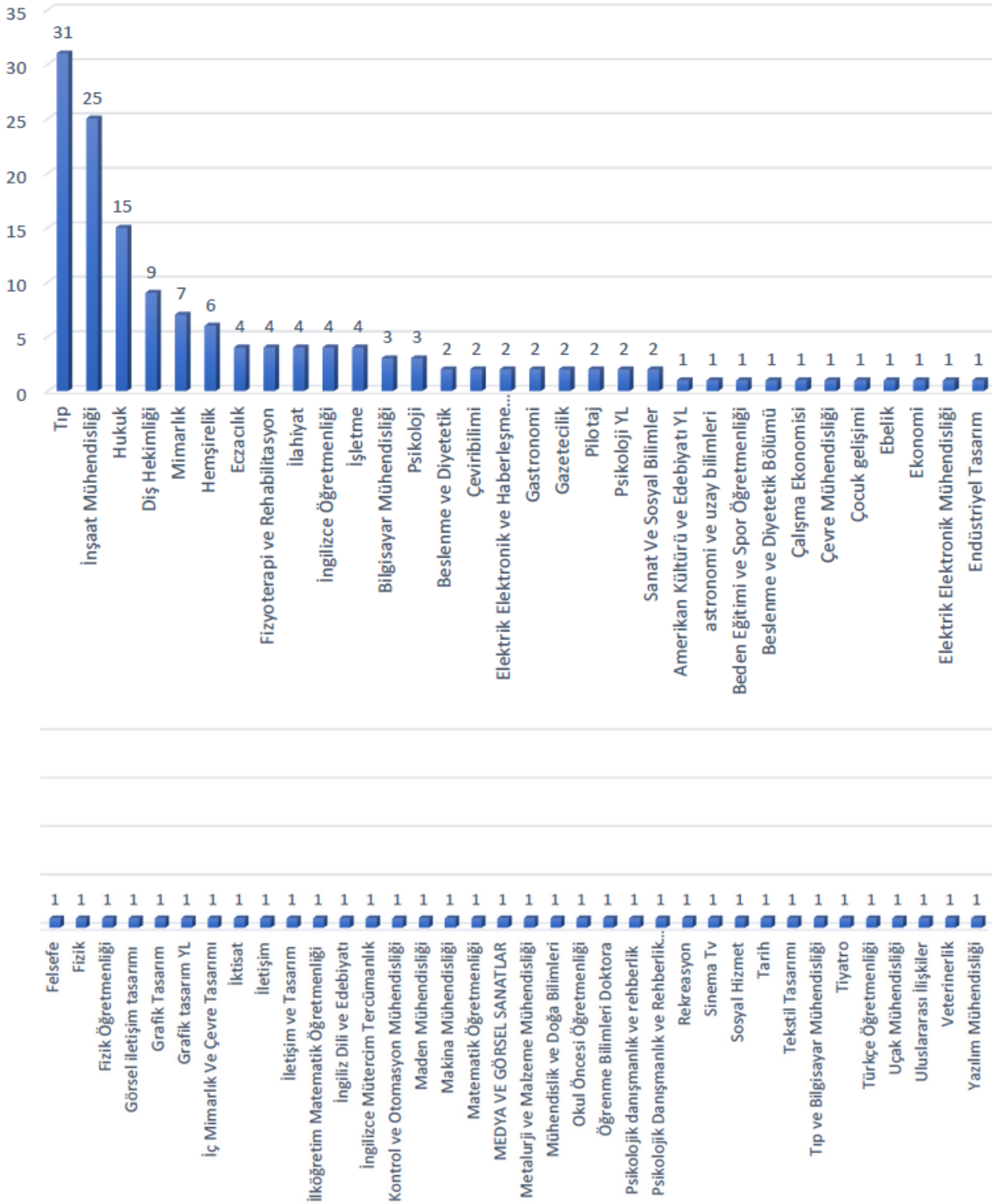

## ESEV Bursiyerleri



Elele Sağlık Eğitim ve Yardımlaşma Vakfı olarak, burslara ek olarak nakdi ya da aynı gıda ve kitap desteği de sağlanmaktadır.

Kitap Desteği  
2022 yılı boyunca  
24 kişiye

Gıda Desteği  
2022 yılı boyunca  
1 kişiye



# PROJE VE ÇALIŞMALAR

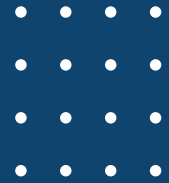

Elele Sağlık Eğitim ve Yardımlaşma Vakfı olarak, eğitim alanında başta bursiyerlerimiz olmak üzere öğrencilere mesleki deneyimlere sahip olacakları, kendilerini geliştirecekleri ve mentorluk alabilecekleri ortamlar sunarken sağlık alanında başta çölyaklı bireyler olmak üzere tüm bireylere sağlıklı yaşam ile ilgili desteklerimiz ara vermeden devam etmektedir.

### ESEV Projeleri

- Geleceğe Işık Tutanlar Projesi
- Yabancı Dil Desteği Projesi
- Sağlıklı Tarifler
- Uzmanına Danış

### Proje Ortaklıklarımız

- Abilitypool ile Gönüllülük
- Aiesec ile Kültürlerarası İletişim
- Üretkazan
- Helpsteps
- İyilik Müzayedesi

### Farkındalık Çalışmaları

- Dünya Çölyak Günü Yürüyüşü
- Çölyak için Yeşil Giyin
- Çölyak için Yeşil Işık Yak
- Instagram Canlı Yayınları
- Ziyaret ve Katılımlar



# ESEV PROJELERİ



# GELECEĞE IŞIK TUTANLAR PROJESİ

ESEV bursiyerlerine alanında uzman kişiler ile bir araya gelebilme ve deneyim kazanma imkanı sağlandığı bir projedir. Bu proje, bursiyerlerin mesleklerine dair merak ettiklerini sorabileceği samimi bir ortam yaratırken; öğrencilerin aynı bölümü okuyan farklı üniversitelerdeki bursiyer arkadaşlarıyla da bilgi alışverişi yapabilmesine olanak sağlıyor.



# YABANCI DİLİ DESTEKLEME PROJESİ

İngilizce öğretmenlik yapmak isteyen gönüllülerimiz ESEV bursiyer ve gönüllüleri ile bir araya geliyor.

Bu projeden faydalanmak için gönüllü formumuzu doldurup ailemize dahil olunması yeterli.

Ders vermek isteyen gönüllüler [info@esev.org.tr](mailto:info@esev.org.tr) adresinden vakfımıza ulaşabilirler.

IT'S ENGLISH  
LANGUAGE DAY





# SAĞLIKLI TARİFLER

Vakfımızın en büyük çalışma alanlarından biri de sağlık. Sadece gıdaya erişim değil doğru gıda tüketimini de çok önemsiyoruz.

Bu projedeki tarifler sadece glüten ya da herhangi bir ürüne intöleransı olanlar için değil, herkes için! Sağlıklı beslenmek isteyen herkes projemizi Instagram sayfamızdan takip edebilir.



# UZMANINA DANIŞ PROJESİ

Sağlık alanındaki projelerimizden biri olan Uzmanına Danış ile sağlıklı beslenme konusundaki her türlü sorunuzu Diyetisyen Cevahir Özgül'e sorabilirsiniz.

Çokça sorulan sorular ve merak edilenler ise ESEV'in Instagram sayfasında yanıtlanıyor.



# PROJE ORTAKLIKLARIMIZ



# ABILITYPOOL İLE GÖNÜLLÜLÜK

Abilitypool kişi ve kuruluşların çalışanlarının farklı yeteneklerini keşfetmelerini ve gönüllülüğü daha etkin yönetmelerini sağlayan dijital bir platformdur.

Bu platformdan oluşturduğumuz projeleri inceleyip etkinliklerimize hem bireysel hem de kurumsal olarak dahil olabilirsiniz.



# AIESEC İLE KÜLTÜRLERARASI ETKİLEŞİM

Aiesec Türkiye işbirliği ile hayata geçirilen projede dünyanın her yerinden Türkiye'ye gelen gençler ESEV bursiyer ve gönüllüleri ile buluşuyor!

Hem yabancı dil öğrenimi hem de kültürlerarası etkileşimin ön planda olduğu projeden faydalanma şansını yakalamak için hemen gönüllü ol formunu doldur, aramıza katıl.



# ÜRETKAZAN

Üretime ve kadın istihdamına sağlanan katkı aynı zamanda burs desteğine dönüşüyor.

Siz de "Bir gün değil her gün 8 Mart" ilkesiyle hayata geçen ve bir e-ticaretten fazlası olan ÜretKazan platformu aracılığı ile yapacağınız alışverişlerde hem bugünün hem de yarının güçlü ve üretici kadınlarını destekleyebilirsiniz!



# HELPSTEPS

helpstepssssssssssssssssssssssssssssss



SEN DE ADIM AT  
ÇÖLYAKLI  
ÇOCUKLARIMIZA  
UMUT OL!



ELELE Sağlık Eğitim ve Yardımlaşma Vakfı



# İYİLİK MÜZAYEDESİ

Antika Kadıköy tarafından düzenlenen "İyilik Müzayedesi"nde her ay sürpriz bir ürünün satışından elde edilen gelir, çölyaklı öğrencilerin yaşadıkları maddi zorlukları ortadan kaldırmak amacıyla ELELE Sağlık Eğitim ve Yardımlaşma Vakfı'na bağışlanıyor.





# FARKINDALIK ÇALIŞMALARIMIZ



# DÜNYA ÇÖLYAK GÜNÜ YÜRÜYÜŞÜ

9 Mayıs Dünya Çölyak Günü farkındalık yaratmak için Kadıköy Bağdat Caddesi'nde geleneksel yürüyüşümüzde buluşuyoruz.



GLÜTENSİZ  
HAYAT  
Ohhh  
NE RAHAT



# ÇÖLYAK İÇİN YEŞİL GİYİN!

9 Mayıs Dünya Çölyak Günü farkındalık çalışmaları içinde yer alan bu faaliyette yeşil renk giyilerek farkındalık oluşturuluyor.



# ÇÖLYAK İÇİN YEŞİL IŞIK YAK!

9 Mayıs Dünya Çölyak Günü farkındalık çalışmaları içinde yer alan bu faaliyette Türkiye'nin 81 ilindeki ikonik yapıların yeşil renkte ışıklandırılması için çağrı yapılıyor.

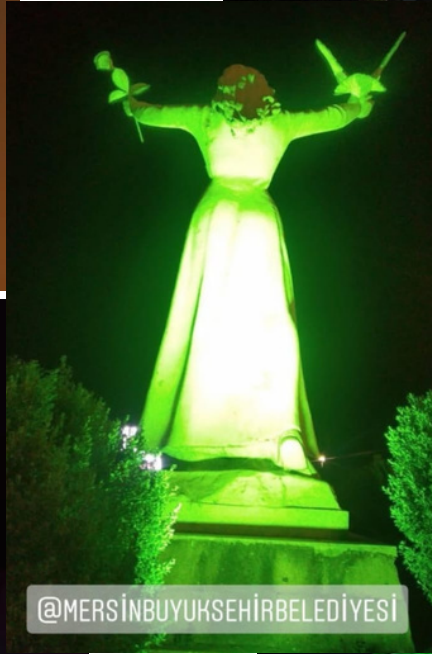
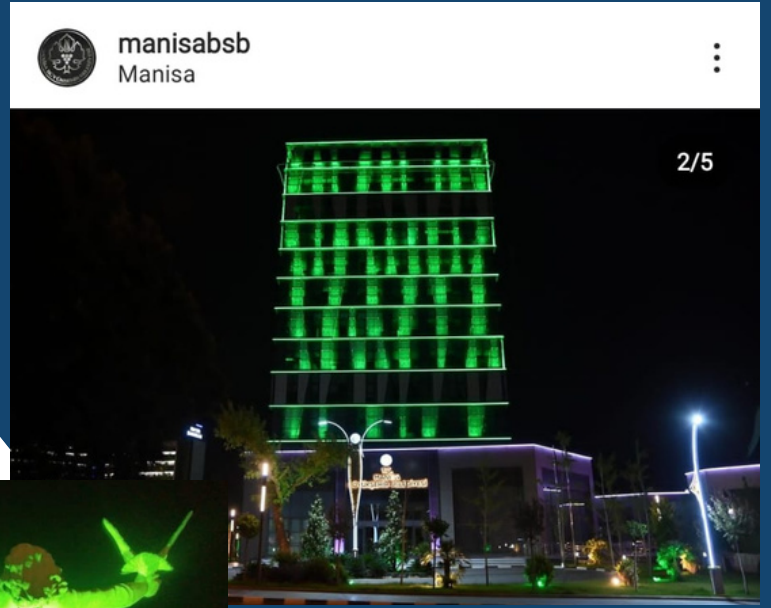

# INSTAGRAM CANLI YAYINLARI

Vakıf amaçlarına yönelik farkındalık yaratmak ve gönüllülerimiz ile bir araya gelmek için yaptığımız canlı yayınlar Instagram sayfamızda gerçekleşiyor.



# INSTAGRAM CANLI YAYINLARI

Çölyak Farkındalığı Yayını

Doç.Dr. Özlem Aytekin

Alya Can

Bihter Uydu

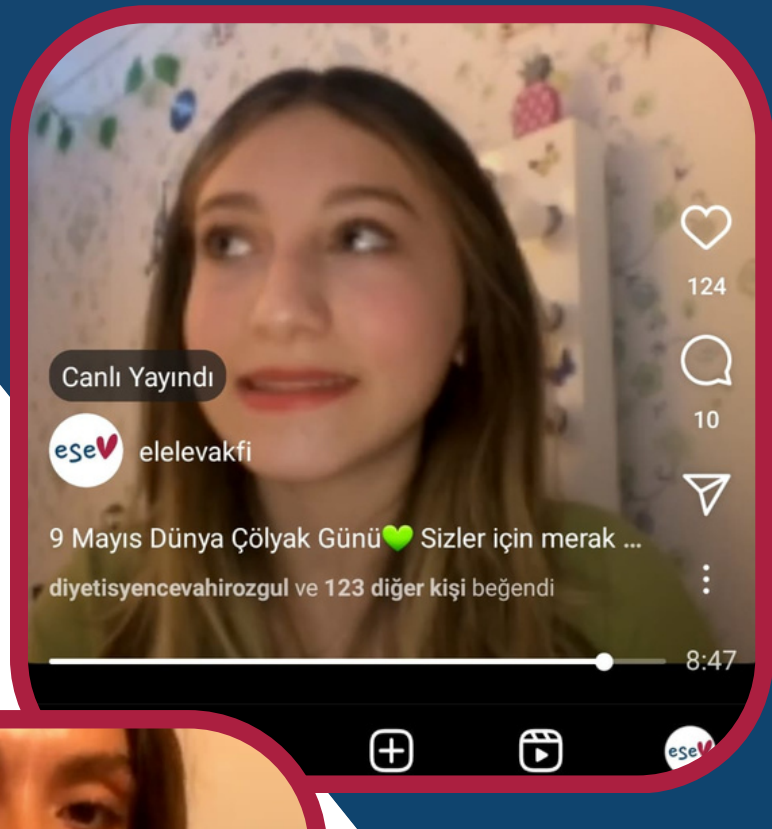
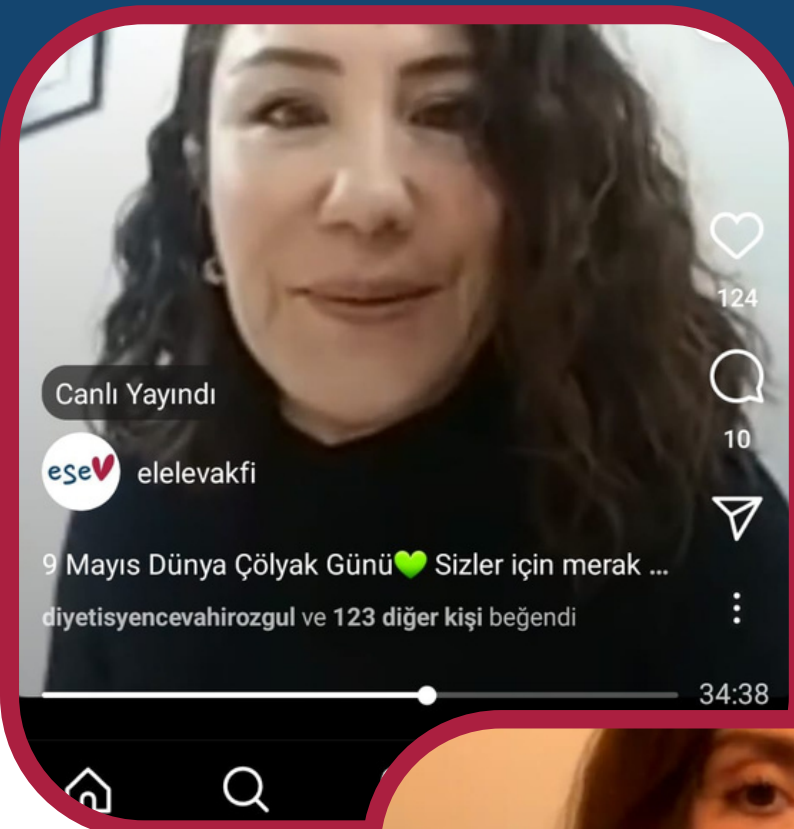

# INSTAGRAM CANLI YAYINLARI

Üretkazan Platformu Nedir?

Olcay Yılmaz

Hasan Gökdemir



# INSTAGRAM CANLI YAYINLARI

Bursiyerlerimizden Tercih Tavsiyeleri

Zeynep Duhan Dağmenas

Fahri Akbaş

Funda Gül Uzun

Mehmet Salih Işık

Ümit Yılmaz





# INSTAGRAM CANLI YAYINLARI

Çölyaklı Bursiyerlerimizden Tercih Tavsiyeleri

Mahmut Can Duman

Fatma Çetin

Emine Şenates

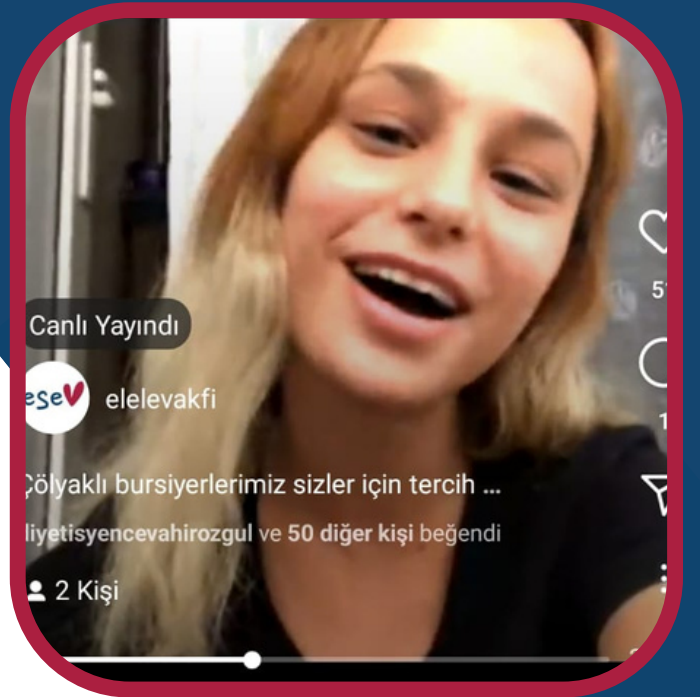

# ZİYARET VE KATILIMLAR

Vakıf amaçlarına yönelik farkındalık yaratmak ve gönüllülerimiz ile bir araya gelmek için canlı yayınlar yanında yüz yüze çalışmalar da düzenleyip üniversiteler, kurumsal şirketler, topluluklar ve gruplar ile bir araya geliyoruz.



**İstanbul Üniversitesi**  
**SOCIALLUP**



# ZİYARET VE KATILIMLAR

Dünya Çevre Haftası kapsamında L3ts Do It Turkey, Beşiktaş Belediyesi ve AbilityPool'un ev sahipliğinde hem karaya hem denize atılan çöpleri topladık.



# DÜNYA GÖNÜLLÜLER GÜNÜ BULUŞMASI

Vakfımızın faaliyetlerine devam edebilmesi, farkındalık yaratılması, etki ve fayda yaratılması için en büyük partnerimiz gönüllülerimiz.

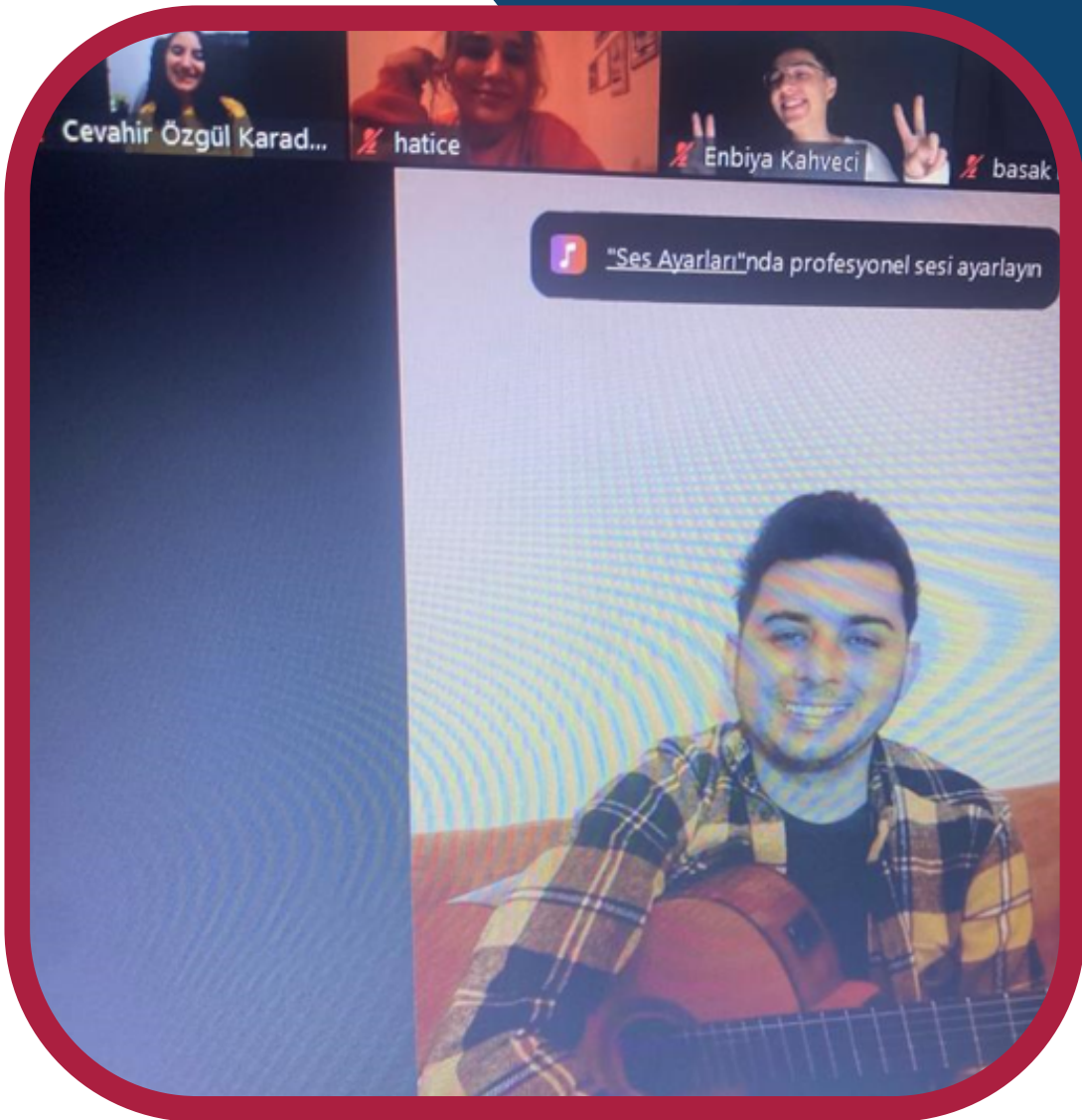

# ÜYESİ OLUNAN KURULUŞLAR

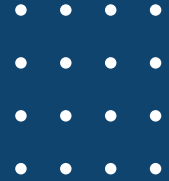

Açık Açık, Türkiye’de, bağışçıları, bağışçı haklarını tanıyan şeffaf ve hesap verebilir dernek ve vakıflar ile bir araya getirmek amacı ile kurulmuş bir platformdur.

Elele Sağlık Eğitim ve Yardımlaşma Vakfı



üyesidir.



# MALİ TABLOLAR VE FİNANSAL BİLGİLER

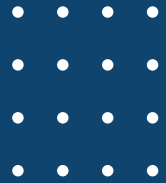
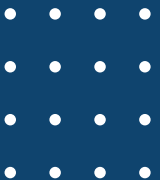



ELELE SAĞLIK EĞİTİM ve YARDIMLAŞMA VAKFI  
31.12.2022 TARİHLİ DENETİM RAPORU

Mütevelli Heyeti Başkanlığı'na

Kurulumuz, 31.12.2022 tarihli denetim raporunu yapılacak Olağan Mütevelli Heyeti toplantısında onaylanmak üzere Yönetim Kurulu Başkanlığı'na teslim etmiştir.

İş bu Denetim Kurulu Raporu 01.01.2022 – 31.12.2022 tarihleri arasındaki vakıf faaliyetleri ile kayıtlarının tetkik ve değerlendirilmesini kapsamaktadır.

Bilançoda görünen Vakıf kıymetlerinin kasa, banka ekstrelerine ve kayıt nizamına uygun olduğu ve gerçeği yansıttığı belirlenmiştir.

**SONUÇ**

Yapılan denetim sonucunda incelenen Yönetim Kurulu çalışmaları uygun bulunmuş ve onaylanmıştır.

Şemsi ÖZTAŞ

Barış CELİK

Emre Can ERGONCA



EK-2

VAKFIN 2022 YILI BEYANNAMESİ	
<b>BÖLÜM I - KİMLİK VE ADRES BİLGİLERİ</b>	
Vakfın adı	: ELELE SAĞLIK EĞİTİM VE YARDIMLAŞMA VAKFI
Merkezi Sicil No (MSN)	: 6689
MERSİS (Merkezi Sicil Kayıt Sistemi) No	:
Bağlı Olduğu Vergi Dairesi / Vergi Kimlik No	: GÖZTEPE / 3311463245
Kuruluş senedini düzenleyen noter	: KADIKÖY 24. NOTERİ
Noter yevmiye tarih ve no	: 01.04.2019 / 06250
Kuruluş ilamını veren mahkeme	: İSTANBUL ANADOLU 18. ASLİYE HUKUK MAHKEMESİ
Mahkeme karar tarihi	: 25.06.2020
Mahkemenin Esas no	: 2019/118 Karar no : 2020/108
SENET DEĞİŞİKLİKLERİ (varsa)	: (Düzenleyen noter ile ilamı veren mahkemeye ilişkin bilgiler)
VERGİ MUAFİYETİ (varsa)	:
<b>ADRES BİLGİSİ</b>	
İl	: İSTANBUL
İlçe	: KADIKÖY
Mahalle	: FENERBAHÇE
Cadde, Sokak	: BAĞDAT CAD.
Kapı no	: DIŞ: 138, İÇ: 12
Posta Kodu	: 34726
Telefon no 1	: (216) 345 1890
Telefon no 2	: (216) 345 1890
Faks no	: (216) 345 2890
Web sayfası	:
E-posta	: mesut.kuruoglu@unitekinsaat.com
Yetkili Organ Başkanı'nun adı ve soyadı	: MESUT KURUOĞLU
Yetkili Organ Başkanı'nun iletişim adresi	: YALI MAH. KIPTAŞ DRGOS KONAKLARI STİ. DİŞ KAPİ NO: 4B9 İÇ KAPİ NO: 1 İSTANBUL / MALTEPE TÜRKİYE
Telefon no	: (216) 345 1890
Faks no	: (533) 300 4980
E-posta	: mesut.kuruoglu@unitekinsaat.com

## BÖLÜM 2 VAKFIN AMACI, ORGANI, ÜYE SAYISI VE ÇALIŞAN BİLGİLERİ

1. Vakfınızın ana faaliyet alanını gider büyüklüğüne göre sıralayınız.

Eğitim	1
Sağlık	2
Sosyal yardım	
Çevre	
Sosyal hizmet	
Bilim-Teknoloji	
Sosyo-kültürel, tarih	
Sanat	
Tarım hayvancılık	
Hukuk, insan hakları, demokrasi	
Kalkınma	
Mesleki eğitim	
Personele yardım	
Spor	
Diğer [belirtiniz]	

2. Vakfınızın hizmet verdiği hedef kitlesi aşağıdakilerden hangisidir?

[Dikkat! Birden çok seçenek işaretlenebilir]

Çocuklar/Gençler	X
Kadınlar	
Yaşlılar	
Engelliler (Özürlü)	X
Belli hastalığı olanlar	X
Yoksullar	X
Belli bir kurumda çalışanlar veya meslek sahipleri	
Çevre ve doğal hayat	
Diğer [belirtiniz]	

3. Vakfınızın hizmet verdiği coğrafi alan aşağıdakilerden hangisidir?

Uluslararası	
Türkiye [ulusal düzey]	X
Coğrafi bölge [bölgesel düzey]	
İl düzeyi	
İlçe düzeyi	

4. Vakfınıza bağlı şube var mı?

Evet  ↓ Hayır  ⇒ Soru 5'e geçin

a. Yurtiçi Şube Sayısı \_\_\_\_\_ 0

b. Yurtdışı Şube Sayısı \_\_\_\_\_ 0

5. Vakfınıza bağlı temsilcilik var mı?

Evet  ↓ Hayır  ⇒ Soru 6'ya geçin

a. Yurtiçi Temsilcilik Sayısı \_\_\_\_\_ 0

b. Yurtdışı Temsilcilik Sayısı \_\_\_\_\_ 0

## BÖLÜM 2 VAKFIN AMACI, ORGANI, ÜYE SAYISI VE ÇALIŞAN BİLGİLERİ (devamı)

6. Vakfınızın kurduğu üst kuruluş var mı?

Evet  ↓ Hayır  ⇒ Soru 7'ye geçin

Adı \_\_\_\_\_ Bulunduğu Yer \_\_\_\_\_

7. Vakfınız herhangi bir üst kuruluşa üye mi ?

Evet  ↓ Hayır  ⇒ Soru 8'e geçin

Adı \_\_\_\_\_ Bulunduğu Yer \_\_\_\_\_

8. Vakfınızın idari organının türü aşağıdakilerden hangisidir ?

Yönetim Kurulu  Müttevelli Heyeti  Diğer 

9. Yönetim Kurulu / Müttevelli Heyeti Üye Bilgileri

Adı ve Soyadı	Doğum Tarihi	Cinsiyeti 1. Erkek 2. Kadın	Tabiyeti 1. TC 2. Diğer	Tabiyeti 'TC' ise TC Kimlik No Diğer ise 'Ülke' adını yazınız.	Eğitim Durumu 1. Bir okul bitirmedir 2. İlkokul 3. İlköğretim 4. Ortaokul/dengi 5. Lise/dengi 6. Yüksekokul 7. Lisans 8. Lisansüstü	Valıftaki Görevi	Mesleği	Adresi
KÜBRA KURUOĞLU		E	T.C.			YÖNETİM KURULU ÜYESİ	İLETİŞİM UZMANI	MALTEPE İSTANBUL
ERSİN GÜVEN		E	T.C.			YÖNETİM KURULU ÜYESİ	SERBEST MESLEK	KADIKÖY İSTANBUL
YELİZ ŞAHİN		E	T.C.			YÖNETİM KURULU ÜYESİ	FİNANS UZMANI	PENDİK İSTANBUL
BURCU ATABAY		K	T.C.			YÖNETİM KURULU ÜYESİ	FİNANS UZMANI	ÜMRANİYE İSTANBUL
YUSUF MUHTAR VIDİNLİ		E	T.C.			YÖNETİM KURULU ÜYESİ	İNŞAAT MÜHENDİSİ	ATAŞEHİR İSTANBUL
BURÇAK CAN		E	T.C.			YÖNETİM KURULU ÜYESİ	ÇEVRE MÜHENDİSİ	TUZLA İSTANBUL
MESUT KURUOĞLU		E	T.C.			YÖNETİM KURULU BAŞKANI	İNŞAAT MÜHENDİSİ	MALTEPE İSTANBUL
LEVENT CAN		E	T.C.			YÖNETİM KURULU BAŞKAN VEKİLİ	İNŞAAT MÜHENDİSİ	TUZLA İSTANBUL
SİNAN DURSUN		E	T.C.			YÖNETİM KURULU ÜYESİ	MALİ İŞLER MÜDÜRÜ	ALEMDAĞ İSTANBUL
CELALETTİN KURUOĞLU		E	T.C.			YÖNETİM KURULU ÜYESİ	MAKİNE MÜHENDİSİ	ERENKÖY İSTANBUL
MUSTAFA KEMAL UNLUER		E	T.C.			YÖNETİM KURULU ÜYESİ	İNŞAAT MÜHENDİSİ	KADIKÖY İSTANBUL

10. Vakfınızın faaliyet yılı sonu itibarıyla üye sayısını belirtiniz.

a. Tüzel Kişi Sayısı 0

b. Gerçek Kişi Sayısı 11

11. Vakfınızın faaliyetlerinin yürütülmesinde ücretli/gönüllü personel çalıştırıldı mı?  
[Kuruluşun organlarında görev alanlar ve asli üyeler hariç]

Evet  ↓ Hayır  ⇒ *Soru 13'e geçin*

12. Bu personelin niteliklerine göre sayısını yazar mısınız?

a. Ücretli Çalışan Personel Sayısı 1

b. Gönüllü Çalışan Personel Sayısı 1

13. Vakfınızın idari kadrosu (Genel Müdür, Müdürler, Yöneticiler)

Adı ve Soyadı	Doğum Tarihi	Cinsiyeti 1. Erkek 2. Kadın	Tabiyeti 1. TC 2. Diğer	Tabiyeti 'TC' ise TC Kimlik No Diğer ise 'Ülke' adını yazınız.	Eğitim Durumu 1. Bir okul bitirmedi 2. İlkokul 3. İlköğretim 4. Ortaokul/dengi 5. Lise/dengi 6. Yüksekokul 7. Lisans 8. Lisansüstü	Vakıftaki Görevi	Mesleği	Adresi
UFUK KAYGUSUZ	8.09.1984	E	T.C.	24139543382	Lisans	GENEL MÜDÜR	GENEL MÜDÜR	BÜYÜKDERE MAH. PIYASA CAD. MELİKE YALI APT. BLOK NO: 97 İÇ KAPI NO: 6 SARIYER / İSTANBUL

## BÖLÜM 3 VAKFA BAĞLI MÜESSESE VE TESİSLER İLE SAHİP OLUNAN GAYRİMENKULLER

14. Vakfınıza bağlı kar amacı olmayan tesis, müessese vb.yerler var mı ?

Evet  ↓ Hayır  ⇒ Soru 16'ya geçin

15. Vakfınızın sahip olduğu tesis ve müesseseler.

a. Yurt/Pansiyon	Var	<input type="checkbox"/>	Yok	<input checked="" type="checkbox"/>
b. Misafırhane	Var	<input type="checkbox"/>	Yok	<input checked="" type="checkbox"/>
c. Kamp tesisi/Dinlenme tesisi	Var	<input type="checkbox"/>	Yok	<input checked="" type="checkbox"/>
d. Kreş ve gündüz bakımevi	Var	<input type="checkbox"/>	Yok	<input checked="" type="checkbox"/>
e. Yatılı çocuk yuvası/gençlik merkezi	Var	<input type="checkbox"/>	Yok	<input checked="" type="checkbox"/>
f. Sığınma evi/kadın misafırhanesi	Var	<input type="checkbox"/>	Yok	<input checked="" type="checkbox"/>
g. Huzurevi	Var	<input type="checkbox"/>	Yok	<input checked="" type="checkbox"/>
h. Aşevi/aşocağı	Var	<input type="checkbox"/>	Yok	<input checked="" type="checkbox"/>
ı. Hastane/Dispanser/Sağlık/Rehabilitasyon merkezi	Var	<input type="checkbox"/>	Yok	<input checked="" type="checkbox"/>
i. Kütüphane	Var	<input type="checkbox"/>	Yok	<input checked="" type="checkbox"/>
j. Okuma odası/kitaplık	Var	<input type="checkbox"/>	Yok	<input checked="" type="checkbox"/>
k. Eğitim/kurs tesisi	Var	<input type="checkbox"/>	Yok	<input checked="" type="checkbox"/>
l. Dershane	Var	<input type="checkbox"/>	Yok	<input checked="" type="checkbox"/>
m. Sergi salonu	Var	<input type="checkbox"/>	Yok	<input checked="" type="checkbox"/>
n. Konferans salonu	Var	<input type="checkbox"/>	Yok	<input checked="" type="checkbox"/>
o. Spor sahası	Var	<input type="checkbox"/>	Yok	<input checked="" type="checkbox"/>
ö. Spor salonu	Var	<input type="checkbox"/>	Yok	<input checked="" type="checkbox"/>
p. Lokal	Var	<input type="checkbox"/>	Yok	<input checked="" type="checkbox"/>
r. Dini eğitim/Kuran kursu	Var	<input type="checkbox"/>	Yok	<input checked="" type="checkbox"/>
s. Özürlüler Okulu/Çocuk Terapi merkezi	Var	<input type="checkbox"/>	Yok	<input checked="" type="checkbox"/>
ş. Anaokulu/İlköğretim Okulu/Lise	Var	<input type="checkbox"/>	Yok	<input checked="" type="checkbox"/>
t. Üniversite (fakülte/yüksek okul)	Var	<input type="checkbox"/>	Yok	<input checked="" type="checkbox"/>
u. Diğer [belirtiniz]	Var	<input type="checkbox"/>	Yok	<input checked="" type="checkbox"/>

16. Mülkiyeti Vakfınıza ait gayrimenkulleriniz var mı?

Evet  ↓ Hayır  ⇒ Soru 18'e geçin

17. Gayrimenkullerinizin türlerine göre sayılarını yazınız.

	Yıl İçinde Edinilen Gayrimenkul Sayısı (Adet)	Vakfın Sahip Olduğu Toplam Gayrimenkul Sayısı (Adet)
Arsa	0	0
İşyeri/tesis	0	0
Konut	0	0

## BÖLÜM 4 KAR AMAÇLI KURULUŞLAR

18 Vakfınıza bağlı iktisadi faaliyet yürüten kar amaçlı kuruluş var mı ?

Evet  ↓ Hayır  ⇒ Soru 21'e geçin

19. Mülkiyeti Vakfınıza bağlı kaç adet kar amaçlı kuruluş bulunmaktadır ? 0

20. Sahibi olduğunuz/iştirak ettiğiniz kar amaçlı kuruluşlar için aşağıdaki tabloyu doldurunuz.

Sıra No.	Kuruluşun Adı	Hukuki Statüsü 1. İktisadi İşletme 2. Kollektif Şirket 3. Komandit Şirket 4. Limited Şirket 5. Anonim Şirket 6. Kooperatif 7. Diğer	Kuruluşun ortak sayısı		Vakfın hisse oranı (%)	Sektör Kodu 1. Tarım 2. İmalat 3. İnşaat 4. Ticaret 5. Hizmet	Kuruluşun bağlı bulunduğu vergi dairesinin adını yazınız.	Kuruluşun Vergi Sicil Numarasını yazınız.	MERSİS (Merkezi Sicil Kayıt Sistemi) No
			Tüzel Kişi	Gerçek Kişi					

## BÖLÜM 5 SİVİL TOPLUM KURULUŞLARIYLA YARDIMLAŞMA

21. Vakfınız beyan edilen yılda, YURTIÇİNDE herhangi bir kişi, kurum ve kuruluşdan aynı, nakdi yardım/bağış aldı mı ?

Evet  ↓ Hayır  ⇒ Soru 22'ye geçin

Yardım/Bağış aldığı kuruluşun adı	Yardım Türü	Alınan yardımın/bağışın tutarı	Para Birimi
_____			

22. Vakfınız beyan edilen yılda, YURTIÇİNDE herhangi bir kurum ve kuruluşla aynı ve nakdi yardım/bağış yaptı mı ?

Evet  ↓ Hayır  ⇒ Soru 23'e geçin

Yardım/bağış yaptığı kuruluşun adı	Yardım Türü	Yapılan yardımın/bağışın tutarı	Para Birimi
_____			

23. Vakfınız beyan edilen yılda, YURTDIŞINDA herhangi bir kişi, kurum ve kuruluşdan aynı, nakdi yardım/bağış aldı mı ?

Evet  ↓ Hayır  ⇒ Soru 24'e geçin

Yardım/Bağış aldığı kuruluşun adı	Yardım Türü	Alınan yardımın/bağışın tutarı	Para Birimi
_____			

24. Vakfınız beyan edilen yılda, YURTDIŞINDA herhangi bir kurum ve kuruluşla aynı ve nakdi yardım/bağış yaptı mı ?

Evet  ↓ Hayır  ⇒ Soru 25'e geçin

Yardım/bağış yaptığı kuruluşun adı	Yardım Türü	Yapılan yardımın/bağışın tutarı	Para Birimi
_____			

**BÖLÜM 6 YURT DIŞI İŞBİRLİĞİ**

25. Vakfınızın beyan edilen yılda yurt dışında işbirliği içinde bulunduğu kuruluş var mı ?

Evet  ↓ Hayır  ⇒ *Soru 26'ya geçin*

Sıra No.	Kuruluşun		
	Adı	Adresi	Ülke Adı



## BÖLÜM 7 ULUSAL ve ULUSLARARASI FAALİYETLER

26. Vakfınızın beyan edilen yılda amaçları doğrultusunda gerçekleştirdiği /organize ettiği ulusal veya uluslararası faaliyeti/faaliyetleri var mı?

Evet  ↓ Hayır  ⇒ Soru 27'ye geçin

Sıra No.	Faaliyetin Ortak Gerçekleştirildiği Kurum / Kuruluş, Dernek, oda v.b. Kodu (1) Bakanlık ve bağlı kurum /kuruluş (2) Valilik / kaymakamlık (3) Üniversite (4) Belediye (5) Özel işyeri (6) Sivil toplum kuruluşu (dernek, oda vb.)	Faaliyetin Açık Adı	Faaliyetin Niteliği (1)Ulusal (2)Uluslararası	Başlama Tarihi	İlk Yapıldığı Yıl	Faaliyetin Tahmini Toplam Katılımcı / Ziyaretçi Sayısı	Faaliyetin Gerçekleştirilmesi İçin Yapılan Harcamalar Toplamı (Harcama yapılmamış ise "0" yazılacaktır)	
		Faaliyetin Yapıldığı Yer		Süresi Gün	Dönemi	Faaliyete Katılımcının Ücretli Olup Olmadığı	Nakdi Harcama Değer (TL)	Aynı Katkı Değer (TL)
1		ÜRET KAZAN PLATFORMU INSTAGRAM SÖYLEŞİSİ İSTANBUL - KADIKÖY	Ulusal	6.06.2022	2022	100	0,00	0,00
1		DÜNYA ÇÖLYAK GÜNÜ YÜRÜYÜŞÜ İSTANBUL - KADIKÖY	Ulusal	8.05.2022	2022	250	0,00	0,00
1		ÇÖLYAK HAKKINDA INSTAGRAM SÖYLEŞİSİ İSTANBUL - KADIKÖY	Ulusal	1.07.2022	2022	250	0,00	0,00
1		ÇÖLYAK INSTAGRAM SÖYLEŞİSİ İSTANBUL - KADIKÖY	Ulusal	9.05.2022	2022	200	0,00	0,00
1	4,6	DÜNYA ÇEVRE HAFTASINDA TEMİZLİK İSTANBUL - BEŞİKTAŞ	Ulusal	5.06.2022	2022	100	0,00	0,00
1		BURSIYER TERCİH DENEYİMLERİ PAYLAŞIMI İSTANBUL - KADIKÖY	Ulusal	2.08.2022	2022	150	0,00	0,00
1	3	İSTANBUL ÜNİVERSİTESİ SOCIAL TALKS'DA GÖNÜLLÜLÜK İSTANBUL - FATİH	Ulusal	25.03.2022	2022	100	0,00	0,00
1		BURSIYER TERCİH DENEYİMLERİ PAYLAŞIMI İSTANBUL - KADIKÖY	Ulusal	28.07.2022	2022	100	0,00	0,00
1	6	AİSEEC TÜRKİYE KÜLTÜRLER ARASI EĞİTİM İSTANBUL - KADIKÖY	Ulusal	26.10.2022	2022	15	2.360,00	0,00
1		GELECEĞE İŞİK TUTANLAR PROJESİ HUKUK İSTANBUL - KADIKÖY	Ulusal	26.11.2022	2022	5	0,00	0,00
1		DÜNYA GÖNÜLLÜLER GÜNÜ KUTLAMASI İSTANBUL - KADIKÖY	Ulusal	5.12.2022	2022	100	0,00	0,00

## BÖLÜM 8 MALİ BİLGİLER

27. Defterlerinizi hangi usulde tutuyorsunuz? Defterlerinizi hangi usulde tutuyorsunuz?

Basit Usul (İşletme Defteri)  ↓ Bilanço Usulü (Yevmiye Defteri)  ⇨ Soru 30'a geçin

## 30 AKTİF KAYNAKLAR (TL)

...30.1 Dönen Varlıklar		
.....30.1.1 Hazır Değerler	:	3.665,07
.....30.1.1.1 Kasa	:	0,00
.....30.1.1.2 Banka	:	3.665,07
.....30.1.1.3 Alınan Çekler	:	0,00
.....30.1.1.4 Verilen Çekler ve Ödeme Emirleri (-)	:	0,00
.....30.1.1.5 Diğer	:	0,00
.....30.1.2 Menkul Kıymetler	:	2.600.392,31
.....30.1.3 Alacaklar	:	0,00
.....30.1.4 Stoklar	:	0,00
.....30.1.5 Yıllara Yaygın İnşaat ve Onarım Maliyetleri	:	0,00
.....30.1.6 Gelecek Aylara Ait Giderler ve Gelir Tahakkukları	:	0,00
.....30.1.7 Diğer Dönen Varlıklar	:	218.202,78
<b>Dönen Varlıklar Toplamı</b>	:	<b>2.822.260,16</b>
...30.2 Duran Varlıklar		
.....30.2.1 Alacaklar	:	0,00
.....30.2.2 Mali Duran Varlıklar	:	0,00
.....30.2.3 Maddi Duran Varlıklar	:	10.819,27
.....30.2.3.1 Arazi ve Arsalar	:	0,00
.....30.2.3.2 Binalar	:	0,00
.....30.2.3.3 Taşıtlar	:	0,00
.....30.2.3.4 Demirbaşlar	:	10.819,27
.....30.2.3.5 Diğer	:	0,00
.....30.2.3.6 Birikmiş Amortismanlar (-)	:	0,00
.....30.2.4 Maddi Olmayan Duran Varlıklar	:	0,00
.....30.2.4.1 Haklar	:	0,00
.....30.2.4.2 Şerefiye	:	0,00
.....30.2.4.3 Kuruluş ve Örgütlenme Giderleri	:	0,00
.....30.2.4.4 Araştırma ve Geliştirme Giderleri	:	0,00
.....30.2.4.5 Diğer	:	0,00
.....30.2.4.6 Birikmiş Amortismanlar (-)	:	0,00
.....30.2.5 Özel Tükenemeye Tabi Varlıklar	:	0,00
.....30.2.6 Gelecek Yıllara Ait Giderler ve Gelir Tahakkukları	:	0,00
.....30.2.7 Diğer Duran Varlıklar	:	0,00
<b>Duran Varlıklar Toplamı</b>	:	<b>10.819,27</b>
<b>Aktif (Varlıklar) Toplamı</b>	:	<b>2.833.079,43</b>
<b>31 PASİF KAYNAKLAR (TL)</b>		
...31.1 Kısa Vadeli Yabancı Kaynaklar		
.....31.1.1 Borçlar	:	6.323,06
.....31.1.2 Alınan Avanslar	:	0,00
.....31.1.3 Yıllara Yaygın İnşaat ve Onarım Hakedişleri	:	0,00
.....31.1.4 Ödenecek Vergi ve Diğer Yükümlülükler	:	1.406,78
.....31.1.5 Borç ve Gider Karşılıkları	:	0,00
.....31.1.6 Gelecek Aylara Ait Gelirler ve Gider Tahakkukları	:	0,00

.....31.1.7 Diğer	:	0,00
<b>Kısa Vadeli Yabancı Kaynaklar Toplamı</b>	:	<b>7.729,84</b>
...31.2 Uzun Vadeli Yabancı Kaynaklar		
.....31.2.1 Borçlar	:	0,00
.....31.2.2 Alman Avanslar	:	0,00
.....31.2.3 Borç ve Gider Karşılıkları	:	0,00
.....31.2.4 Gelecek Yıllara Ait Gelirler ve Gider Tahakkukları	:	0,00
.....31.2.5 Diğer	:	0,00
<b>Uzun Vadeli Yabancı Kaynaklar Toplamı</b>	:	<b>0,00</b>
...31.3 Özkaynaklar		
.....31.3.1 Ödenmiş Sermaye	:	150.000,00
.....31.3.2 Sermaye Yedekleri	:	0,00
.....31.3.3 Kar Yedekleri	:	0,00
.....31.3.3.1 İhtiyat Akçesi	:	0,00
.....31.3.3.2 Özel Fonlar	:	0,00
.....31.3.3.3 Karşılıklar	:	0,00
.....31.3.3.4 Diğer	:	0,00
.....31.3.4 Geçmiş Yıllar Gelir Fazlası	:	6.421,64
.....31.3.5 Geçmiş Yıllar Gider Fazlası (-)	:	0,00
.....31.3.6 Dönem Net Gelir Fazlası [Gider Fazlası (-)]	:	2.668.927,95
<b>Öz Kaynaklar Toplamı</b>	:	<b>2.825.349,59</b>
<b>Pasif (Kaynaklar) Toplamı</b>	:	<b>2.833.079,43</b>
<b>32 GELİRLER (TL)</b>		
...32.1 Gelir Toplamı	:	4.405.857,26
.....32.1.1 Üye Ödentileri	:	0,00
.....32.1.2 Yurtdışından Alınan Yardımlar	:	0,00
.....32.1.3 Kamu Kuruluşlarından Alınan Yardımlar	:	0,00
.....32.1.4 Diğer Başvı ve Yardımlar (KİŞİLERİN YAPTIĞI BAĞIŞLAR)	:	4.161.892,75
.....32.1.5 İktisadi İşletme Gelirleri	:	0,00
.....32.1.6 Finansal Gelirler	:	243.964,51
.....32.1.7 Diğer Gelirler	:	0,00
...32.2 Gider Fazlası	:	0,00
<b>TOPLAM</b>	:	<b>4.405.857,26</b>
<b>33 GİDERLER (TL)</b>		
...33.1 Gider Toplamı	:	1.736.929,31
.....33.1.1 Genel Giderler	:	119.940,19
.....33.1.2 Personel Giderleri	:	268.939,12
.....33.1.3 Amaca Yönelik Giderler Toplamı	:	1.348.050,00
.....33.1.3.1 Sağlık	:	0,00
.....33.1.3.2 Sosyal Hizmetler	:	1.348.050,00
.....33.1.3.3 Hayır İşleri ve Gönüllü Faaliyetler	:	0,00
.....33.1.3.4 Eğitim ve Araştırma	:	0,00
.....33.1.3.5 Kültür, Sanat, Spor	:	0,00
.....33.1.3.6 Ekonomik Sosyal ve Toplumsal Kalkınma	:	0,00
.....33.1.3.7 Hukuk İnsan Hakları ve Politika	:	0,00
.....33.1.3.8 Çevre (Doğa ve Hayvanları Koruma)	:	0,00
.....33.1.3.9 Uluslararası Faaliyetler	:	0,00
.....33.1.3.10 Diğer	:	0,00
.....33.1.4 Diğer Giderler (Belirtiniz)	:	0,00

...33.2 Gelir Fazlası	:	2.668.927,95
<b>TOPLAM</b>	:	<b>4.405.857,26</b>

Yönetim organı adına beyanda bulunan yetkili kişi/kişiler

Adı Soyadı : MESUT KURUOĞLU

Unvanı : UYE

İmza :

5737 sayılı Vakıflar Kanununun 32. maddesi ile Vakıflar Yönetmeliğinin 34. maddesi gereğince, vakıf yönetimi; yıllık beyannameyi doldurarak her takvim yılının ilk altı ayı içinde elektronik ortamda göndermek zorundadır. Aksi halde, 5737 sayılı Vakıflar Kanununun 11. maddesi uyarınca idari para cezası uygulanır.



esev

